

Newsletter

zu den Großbauprojekten der Stadt Ulm

Newsletter Nr. 118 / 06.02.2024

Sie finden alle bisherigen Newsletter (zum Ausdrucken geeignet) auch auf der städtischen Website unter:
www.ulm.de/rathaus/stadtpolitik/ulm-baut-um

Die Themen dieses Newsletters:

- Seit 05.02.24: ZOB Ost wird umgebaut!
- Ab 06.02.2024: Bauarbeiten in der Wengen- und Sedelhofgasse

Seit 05. Februar 2024: ZOB Ost wird umgebaut!

Seit **Montag, 05. Februar 2024, bis voraussichtlich Oktober 2024** wird der Zentrale Omnibusbahnhof (ZOB Ost) umgebaut. Anschließend werden der neue „Fahrradhain“ und eine „Mobilitätsstation“ nördlich des Busbahnhofs realisiert. So soll dann mal ausschauen!



Foto: Thomas Wimmer, Bearbeitung: Braun Engels Gestaltung, Bildrechte: Stadt Ulm

Aktualisierte Haltestellen - Übersicht

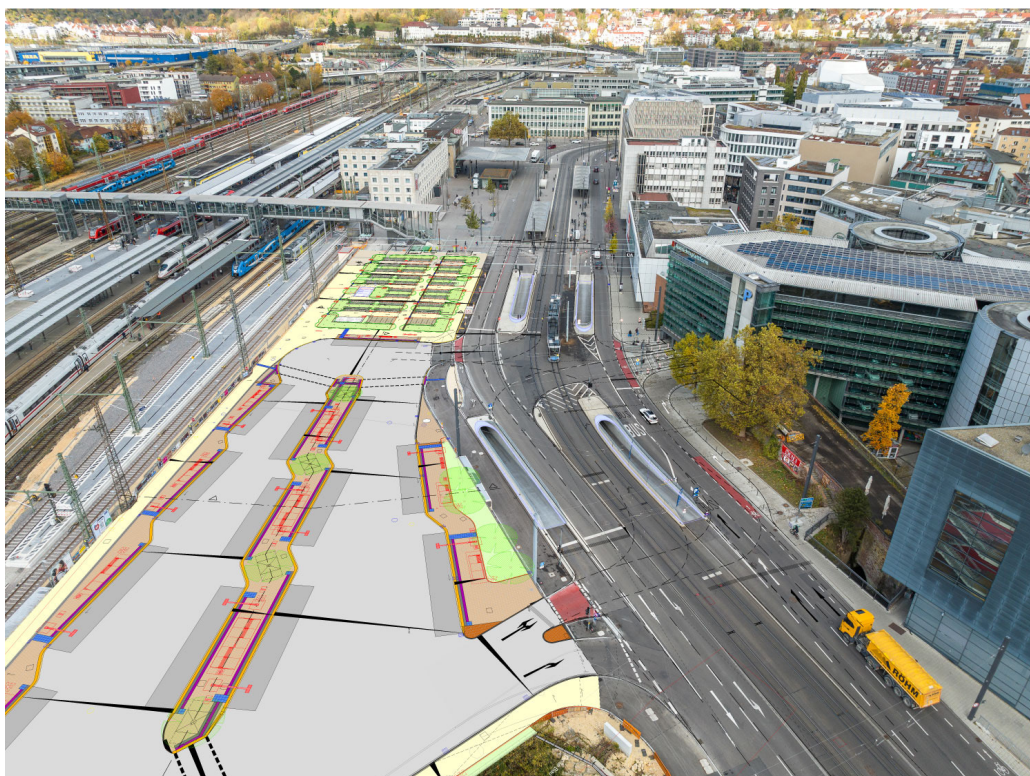

Viele Regionalbuslinien fahren seit gestern von der Haltestelle „Steinerne Brücke“ ab.

Vom Hauptbahnhof zur Haltestelle „Steinerne Brücke“ gelangt man bequem mit den Linien 5 und 6. Auch zu Fuß ist sie vom Bahnhof in wenigen Gehminuten durch die Fußgängerzone (Bahnhofstraße / Glöcklerstraße) erreichbar.

Vom Hauptbahnhof zum Ehinger Tor gelangt man auf schnellstem Wege mit den Straßenbahnlinien 1 und 2.

Zwischen Ehinger Tor und Steinerne Brücke nimmt man am besten die Buslinie 4.

Wichtige Hinweise:

- Die **Linie 585 „Ulm-Jungingen-Gerstetten“** hält wie immer auch an der Haltestelle „Steinerne Brücke“. Lediglich die Abfahrthaltestelle hat sich geändert: Ehinger Tor / Bussteig „F“.
- Im Flyer wurden die **Linie 11 Eggingen** falsch ausgewiesen und die **Linie 12 Unterweiler/Dellemensingen** nicht aufgenommen. Korrekt ist, dass die Linien 11 und 12 beide vom **Ehinger Tor /Steig „E“** abfahren!

Tagverkehr

Linie



Haltestelle/Steig

Linie	Haltestelle/Steig
11 Eggingen 12 Unterweiler/Dellemensingen	Ehinger Tor E
21 Ulm-Erbach-Ehingen	ZOB West D
23 Ulm-Staig-Schnürpflingen-Vöhringen	ZOB West C
24 Ulm-Staig-Laupheim	ZOB West C
37 Ulm-Blaustein-Herrlingen-Bermaringen	ZOB West A
38 Ulm-Blaustein-Herrlingen-Markbronn	ZOB West A
46 Ulm-Beimerstetten-Geislingen/Steige	Steinerne Brücke B
49 Ulm-Dornstadt-Tomerdingen-Nellingen	ZOB West B
58 Ulm - Bernstadt - Langenau	Steinerne Brücke B
59 Ulm - Elchingen - Langenau	Steinerne Brücke B
70 Ulm - Illerkirchberg - Illertissen	ZOB West C
71 Ulm-Neu-Ulm Industriegebiet	Steinerne Brücke B
72 Ulm-Senden-Vöhringen-Illertissen	Steinerne Brücke B
73 Ulm-Senden-Vöhringen-Weißenhorn	Steinerne Brücke B
77 Ulm-Neu-Ulm-Reutti-Hittistetten	Steinerne Brücke B
78 Ulm-Finningen-Pfaffenhofen-Weißenhorn	Stein. Brücke B
79 Ulm-Neu-Ulm Pfuher Ried	Steinerne Brücke B
84 Ulm-Neu-Ulm-Pfuhl-Burlafingen	Steinerne Brücke B
84X Ulm-Neu-Ulm-Pfuhl-Burlafingen	Steinerne Brücke B
85 Ulm-Neu-Ulm-Pfuhl-Burlafingen	Steinerne Brücke B
86 Ulm-Neu-Ulm-Nersingen-Unterfahlheim	Steinerne Brücke B
88 Ulm-Neu-Ulm-Pfuhl-Burlafingen-Steinheim	Stein. Brücke B
88X Ulm-Neu-Ulm-Pfuhl-Burlafingen-Steinheim	Stein. Brücke B
585 Ulm-Jungingen-Gerstetten	Ehinger Tor F
597 Ulm-Pfuhl-Elchingen	Steinerne Brücke B
737 Ulm-Finningen-Reutti-Senden	Steinerne Brücke B
763 Ulm-Steinheim-Pfaffenhofen-Weißenhorn	Steinerne Brücke B
850 Ulm-Nersingen-Günzburg	Steinerne Brücke B
870 Ulm-Straß-Ichenhausen	Steinerne Brücke B
 Schienenersatzverkehr / Schienennotverkehr	Ersatzhaltestelle Theater

Nachtverkehr

Die Nachtbusse halten während der Bauzeit an der **Haltestelle „Hauptbahnhof“** (Steig A und B – alle Nachtbuslinien N1 bis N8) und an dem **neu eingerichteten Bussteig C** (Regionalverkehr).

Der Bussteig C ist in zwei Abschnitte eingeteilt (Bereich Bahnhofplatz und südlich des Bahnhofsteiges).

Nachtverkehr Stadt	
Linie	Haltestelle / Steig
N1 Ulm – Ermingen – Eggingen – Einsingen Fr / Sa: 1:30, 2:30, 3:30 Uhr Sa / So: 1:30, 2:30, 3:30 Uhr	Hauptbahnhof A
N2 Ulm – Wissenschaftsstadt Fr / Sa: 1:30, 2:30, 3:30 Uhr Sa / So: 1:30, 2:30, 3:30 Uhr	Hauptbahnhof B
N3 Ulm – Mähringen – Jungingen Fr / Sa: 1:30, 2:30, 3:30 Uhr Sa / So: 1:30, 2:30, 3:30 Uhr	Hauptbahnhof B
N4 Ulm – Eichberg – Böfingen Fr / Sa: 1:30, 2:30, 3:30 Uhr Sa / So: 1:30, 2:30, 3:30 Uhr	Hauptbahnhof B
N5 Ulm – Pfulh – Burlafingen – Steinheim Fr / Sa: 1:30, 2:30, 3:30 Uhr Sa / So: 1:30, 2:30, 3:30 Uhr	Hauptbahnhof A
N7 Ulm – Wiblingen – Unterweiler Fr / Sa: 1:30, 2:30, 3:30 Uhr Sa / So: 1:30, 2:30, 3:30 Uhr	Hauptbahnhof A
N8 Ulm – Grimmelfingen – Donaustetten Fr / Sa: 1:30, 2:30, 3:30 Uhr Sa / So: 1:30, 2:30, 3:30 Uhr	Hauptbahnhof A
Nachtverkehr regional	
Linie	Haltestelle / Steig
21 Ulm – Erbach – Ehingen Fr / Sa: 2:30 Uhr Sa / So: 2:30 Uhr	Hauptbahnhof C
23 Ulm – Staig – Hüttisheim Fr / Sa: 0:30 Uhr Sa / So: 0:30 Uhr	Hauptbahnhof C
37 Ulm – Blaustein – Herrlingen – Bermaringen Fr / Sa: 0:30 Uhr Sa / So: 0:30 Uhr	Hauptbahnhof C
46 Ulm – Westerstetten – Reutti Fr / Sa: 1:30 Uhr Sa / So: 1:30 Uhr	Hauptbahnhof C
49 Ulm – Dornstadt – Tomerdingen Fr / Sa: 0:30, 2:30 Uhr Sa / So: 0:30, 2:30 Uhr	Hauptbahnhof C
58 Ulm – Bernstadt – Langenau Fr / Sa: 0:30 Uhr Sa / So: 0:45 Uhr	Hauptbahnhof C
59 Ulm – Elchingen – Langenau Sa / So: 0:30 Uhr	Hauptbahnhof C
70 Ulm – Oberkirchberg – Illertissen Fr / Sa: 1:30 Uhr Sa / So: 1:30 Uhr	Hauptbahnhof C
72 Ulm – Senden – Vöhringen – Illertissen – Altenstadt Fr / Sa: 2:30 Uhr Sa / So: 2:30 Uhr	Hauptbhf. C
78 Ulm – Pfaffenhofen – Weißenhorn Sa / So: 0:30 Uhr	Hauptbahnhof C
850 Neu-Ulm – Nersingen – Oberfahlheim Sa / So: 0:30 Uhr	Hauptbahnhof C

Lotseneinsatz beendet

Heute waren das letzte Mal Lotsen vor Ort. Ab morgen dienen die Info-Stelen der eigenen Orientierung. Flyer liegen weiterhin am DB Infopoint und im Reisezentrum aus.



Foto: Wild Emotion Events

Ab 6. Februar 2024: Bauarbeiten in der Wengen- und Sedelhofgasse

Im Wengenviertel sanieren die Ulmer Entsorgungsbetriebe (EBU), die Fernwärme Ulm (FUG) und die Stadtwerke Ulm (SWU Netze) ihre Leitungsnetze. Gleichzeitig werden die Flächen von der Sanierungstreuhand Ulm GmbH (SAN) hochwertig ausgebaut.

Diese Baumaßnahme führt zu Einschränkungen in der Verkehrsführung im privaten PKW-Verkehr, im Radverkehr und im Lieferverkehr, wo es ggf. zu Wartezeiten kommen kann. Fußgänger*innen müssen ebenfalls mit Behinderungen rechnen.

Hier ein Auszug aus dem **Anwohnerschreiben**:



Stadt Ulm, Fachbereich Stadtentwicklung, Bau und Umwelt
Kordinierungsstelle Großprojekte KOST
Münchner Straße 1
89073 Ulm
Deutschland

ulmbautum@ulm.de
www.ulm.de